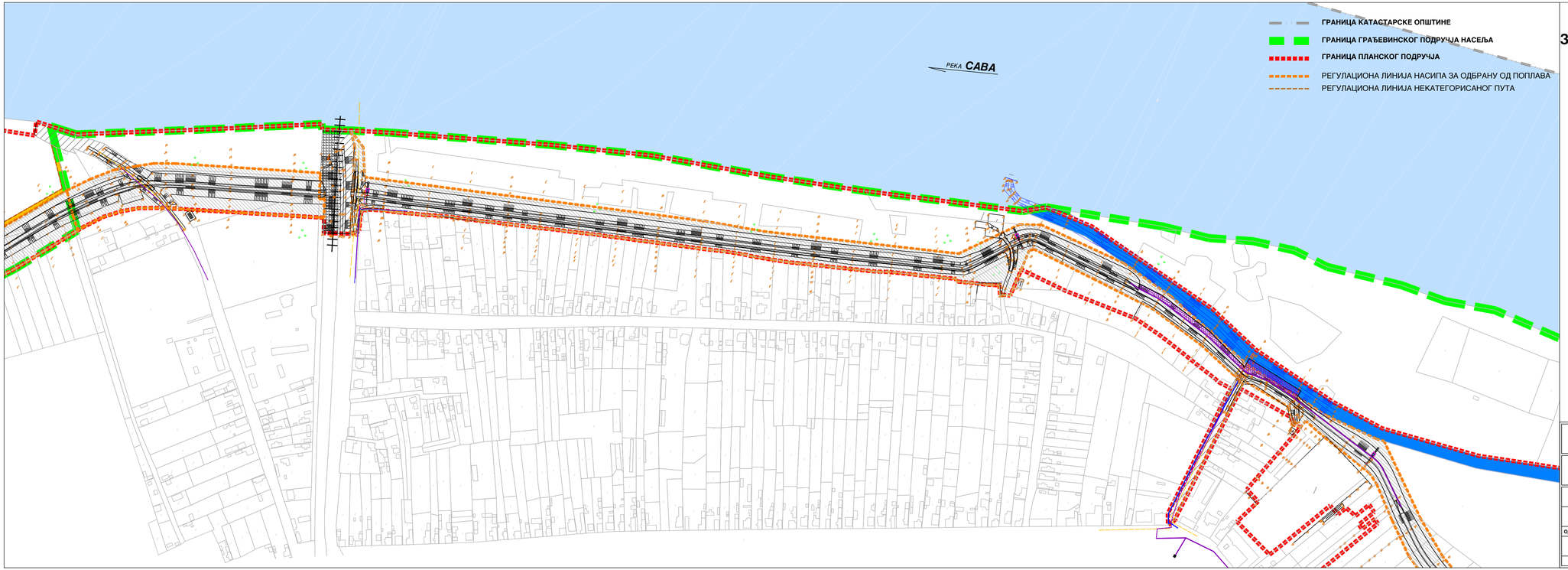

ПЛАН ДЕТАЉНЕ РЕГУЛАЦИЈЕ ЗА РЕКОНСТРУКЦИЈУ ОДБРАМБЕНЕ ЛИНИЈЕ НА ЛЕВОЈ ОБАЛИ САВЕ КОД КЛЕНКА

0 50 100 150 200 250м

P=1:2500

ПЛАН МРЕЖЕ И ОБЈЕКАТА ИНФРАСТРУКТУРЕ СА СИНХРОН ПЛАНОМ

- СЕКЦИЈА 2 -

ВОДЕ И ВОДНИ ОБЈЕКТИ

- РЕКА САВА
- КАНАЛ "САВИЦА"
- ОДБРАМБЕНА ЛИНИЈА
- НАСИП
- ЗИД
- ГЕОВЕБ
- ПРОПУСТ
- НЕКАТЕГОРИСАНИ ПУТ - ШУМСКА САОБРАЋАЈНИЦА
- ВОДОВОДНА МРЕЖА

ЕЛЕКТРОЕНЕРГЕТСКА ИНФРАСТРУКТУРА

- ЕЛЕКТРОЕНЕРГЕТСКИ ВОД 20 И 0.4 kV НАДЗЕМНИ ПОСТОЈЕЋИ

ГАСНА ИНФРАСТРУКТУРА

- ДИСТРИБУТИВНИ ГАСОВОД

САОБРАЋАЈНА ИНФРАСТРУКТУРА

- САОБРАЋАЈНИЦЕ
- ЖЕЛЕЗНИЧКА ПРУГА

НОСИЛАЦ ИЗРАДЕ ПЛАНА	ОПШТИНА: **РУМА** ОВЛАШЋЕНО ЛИЦЕ:		Печат и потпис:
ОБРАЂИВАЧ	**ЈП "ЗАВОД ЗА УРБАНИЗАМ ВОЈВОДИНЕ"** ВД ДИРЕКТОРА: ПРЕДРАГ КНЕЖЕВИЋ, дипл.правник ПОМОЋНИК ДИРЕКТОРА: мр ВЛАДИМИР ПИХЛЕР, дипл.инж.арх.		Печат и потпис:
НАЗИВ ПЛАНА	**ПЛАН ДЕТАЉНЕ РЕГУЛАЦИЈЕ ЗА РЕКОНСТРУКЦИЈУ ОДБРАМБЕНЕ ЛИНИЈЕ НА ЛЕВОЈ ОБАЛИ САВЕ КОД КЛЕНКА**		
НАЗИВ КАРТЕ	**ПЛАН МРЕЖЕ И ОБЈЕКАТА ИНФРАСТРУКТУРЕ СА СИНХРОН ПЛАНОМ**		
ОДГОВОРНИ УРБАНИСТИ	ОЛИВЕРА СЕНКОВИЋ, дипл.инж.арх.		Печат и потпис:
САРАДНИЦИ	БРАНКО МИЛОВАНОВИЋ, дипл.инж.мел. МИЛАН МОМЧИЛ, дипл.инж.ваз. ЗОРИЦА САВИЋ, дипл.инж.електро. ЗОРАН КОЛУНЏИЈА, дипл.инж.сао.	ДРАГАН МОРАЧА, грађ.техн.	
Е- 2770	Размера: 1 : 2500	Датум: јул 2022.	Број листа: **2.5.2.**